

Launch X431 bediening



Launch X431 diagnose tester.

Inhoud:

- Tester
- Handleiding
- Installatie cd-rom
- Inlogcode envelop
- CF kaartlezer
- Connectors
- Omvormer
- Externe voeding kabelset

Optie:

- Can bus connector
- Volvo canbus connector
- Sprinter/LT bus connector

Bediening



1.
 - Neem de tester
 - Gebruik de maincable. Zit in ŽŽn van de twee pastic tassen
 - Aan de onderkant van de tester zit RS232 aansluiting. Sluit daar de maincable op aan.
 - De stekkers aan beide kanten van de maincable zijn gelijk.
 - Gebruik eventueel de externe voeding als de tester geen spanning krijgt vanuit de diagnosestekker.

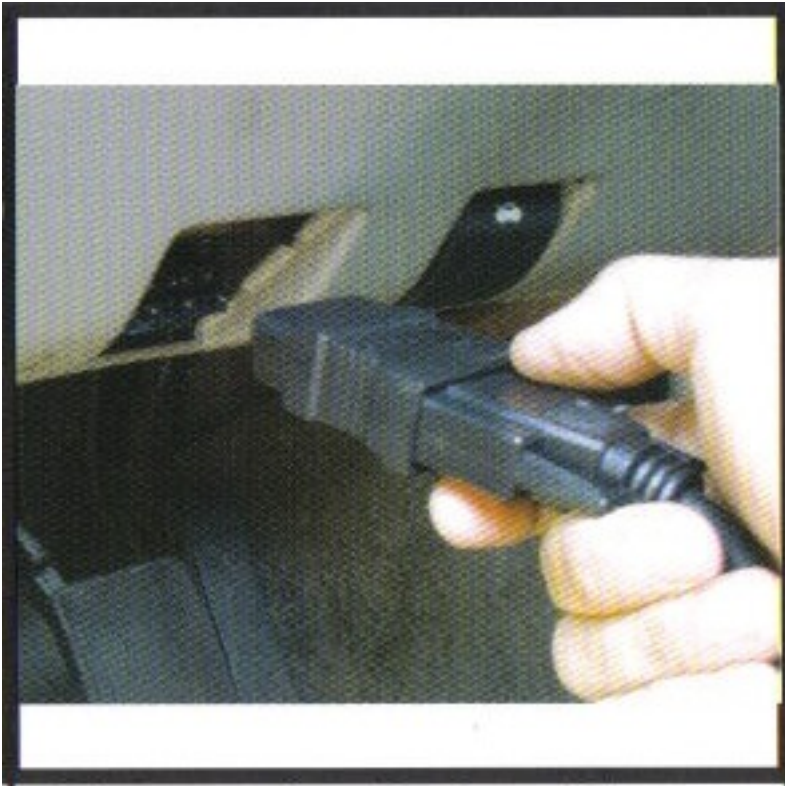

2.

- Neem de juiste diagnosestekker wat afhankelijk is van automerk
- Plaats deze stekker in de diagnose aansluiting van de auto

Belangrijk:

- Vanaf typegoedkeuring 2000 of registratie van januari 2001 is voor benzinemotoren de 16 polige OBD stekker verplicht.

Aziatische automerken gebruiken vaak dubbele diagnose aansluitingen. OBD als een verplichting om te voldoen aan wettelijke voorschriften m.b.t. emissie, en de originele diagnosestekker voor het stellen van een diagnose aan andere aspecten zoals airbags, AT, ECC, enz.

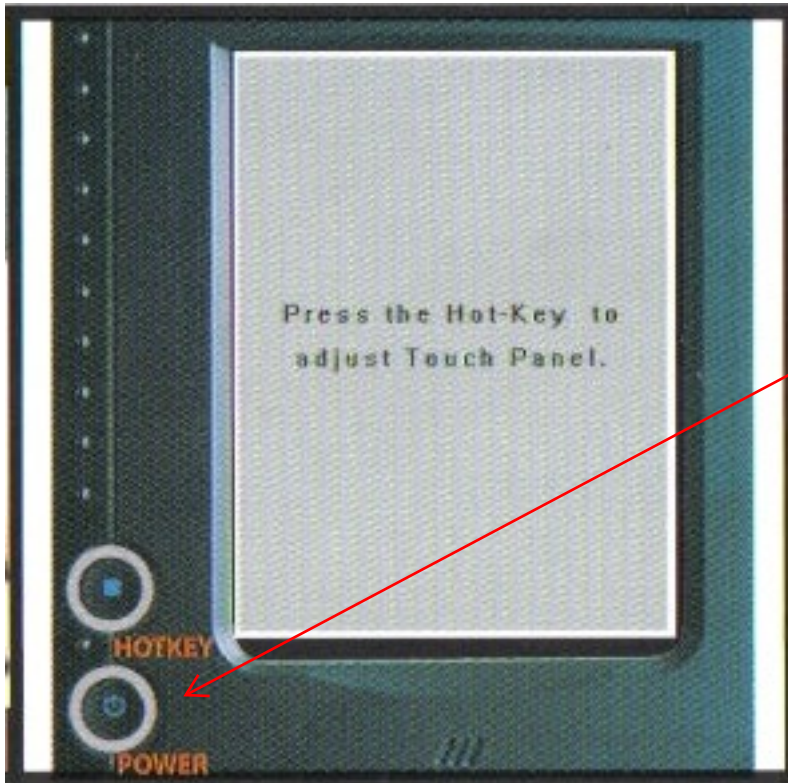

3.

- Druk op "Power" knop.
- De tester zal nu opstarten
- Wacht tot het Launch logo in het beeldscherm verschijnt



4.
Is logo Launch in beeld, handel dan als volgt:
- Druk op "Start"-->GAG-->GD Scan-->START

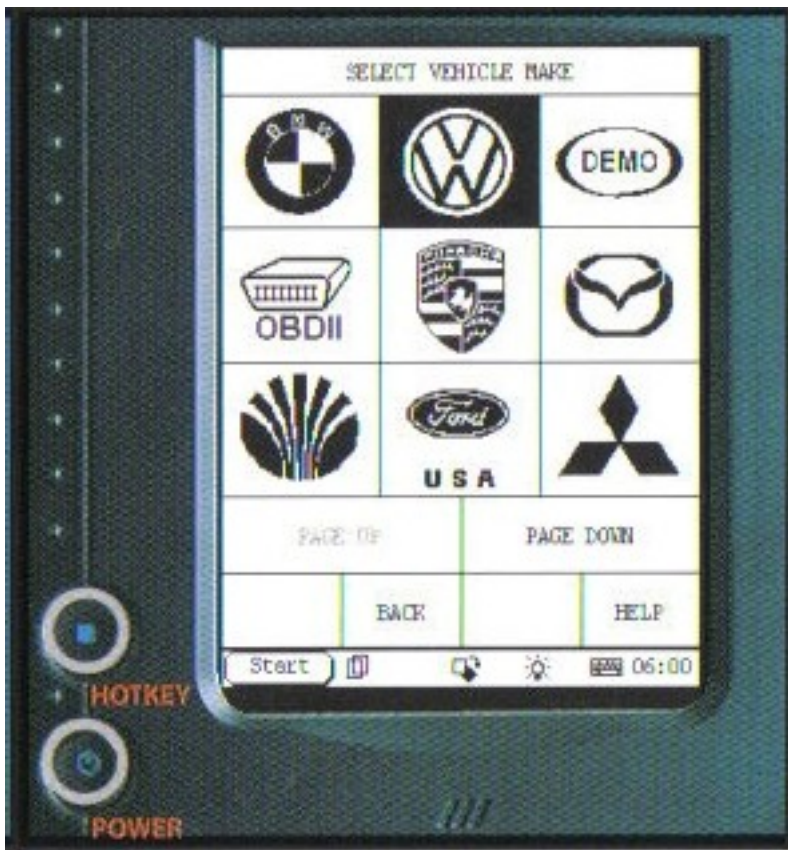

5.
- Maak auto embleem keuze.

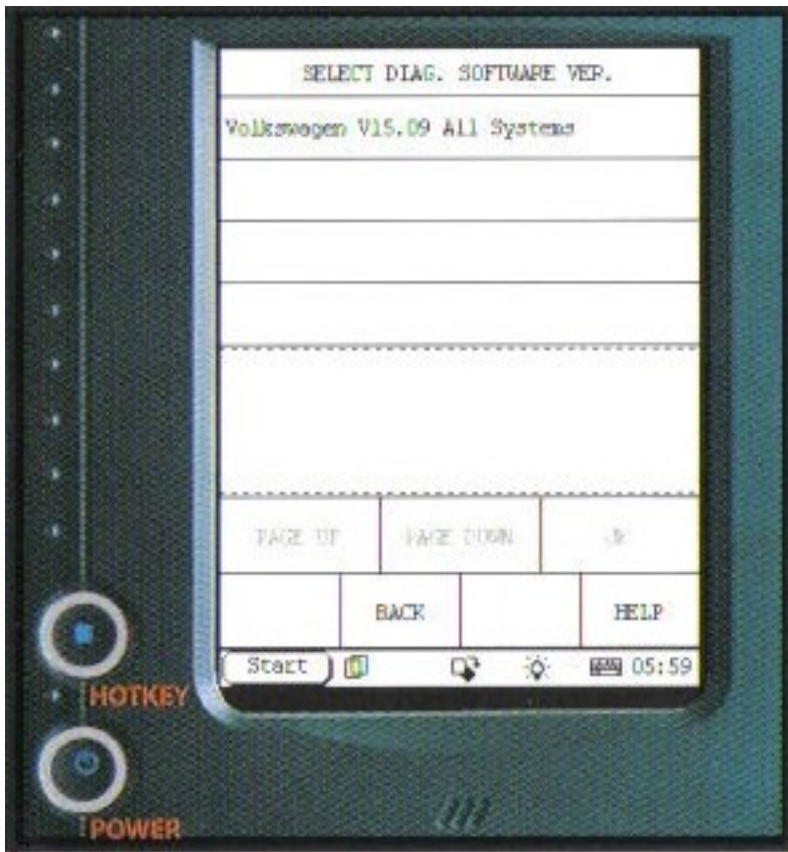

- 6.
- Selecteer software versie
 - Hoogste versie software is de meeste recente.
 - Bevestig dit met "OK"

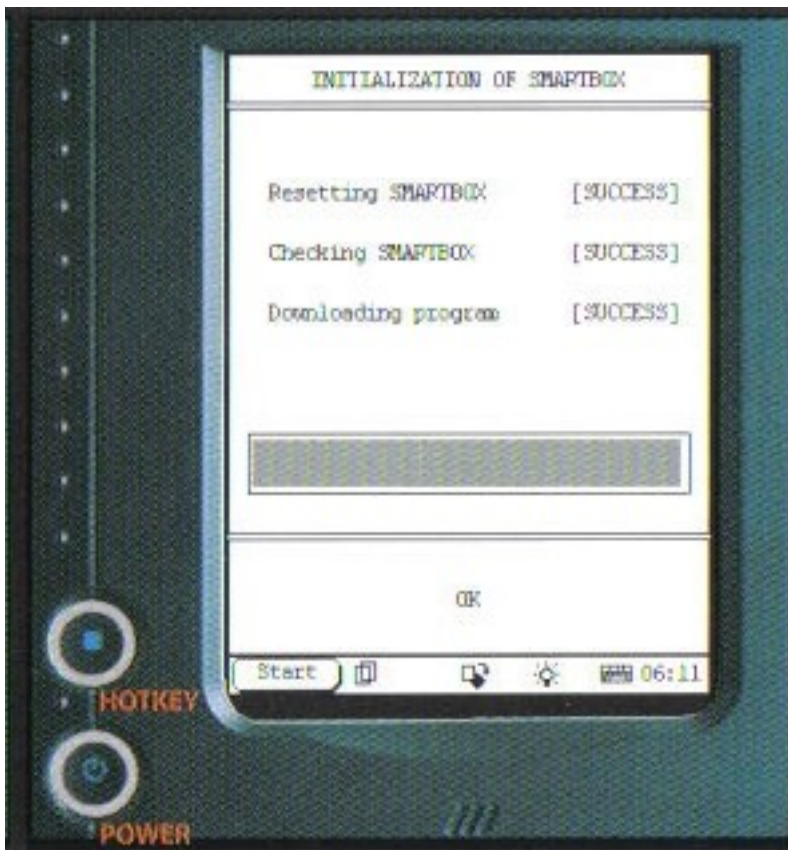

- 7.
- Tester gaat nu:
- Resetting Smartbox
 - Checking Smartbox
 - Downloading software
- Als deze drie stappen zijn voltooid, bevestig dit met "OK"

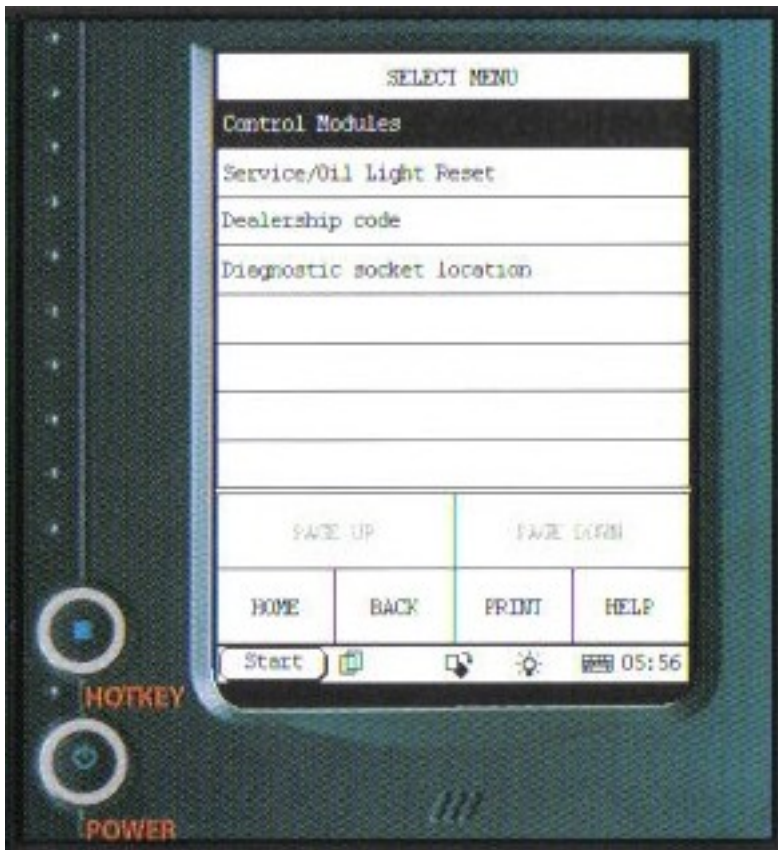

- 8.
- Afhankelijk van het gekozen automerk maakt men een keuze uit:
- Model
 - Modeltype
 - Systeem
 - Of op "START" drukken. Software zal zelf configuratie van de auto samenstellen (Nissan)

Daarna kan diagnose gesteld worden door een keuze te maken. Indien het beeldscherm niet goed meer wil reageren.

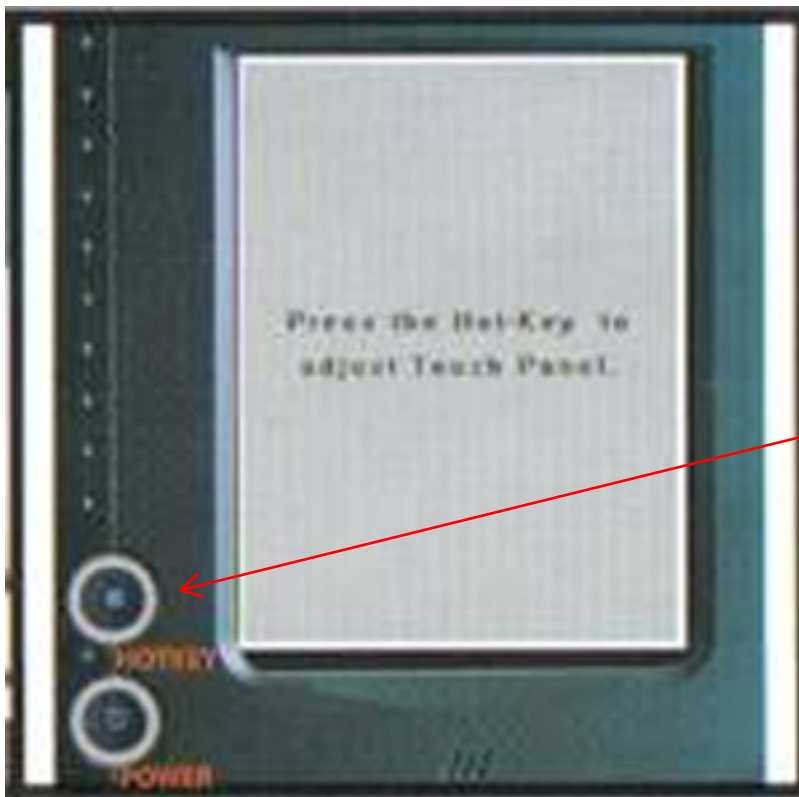

- 9.
- Schakel Launch X431 in
 - Houd "HOTKEY" langer dan 5 seconden ingedrukt



- 10.
- Een uitlijnscherm verschijnt
 - Raak met stylus vierkant 1 daarna 2,3,4 en 5
 - Scherm is nu weer uitgelijnd

Invoeren van adresgegevens

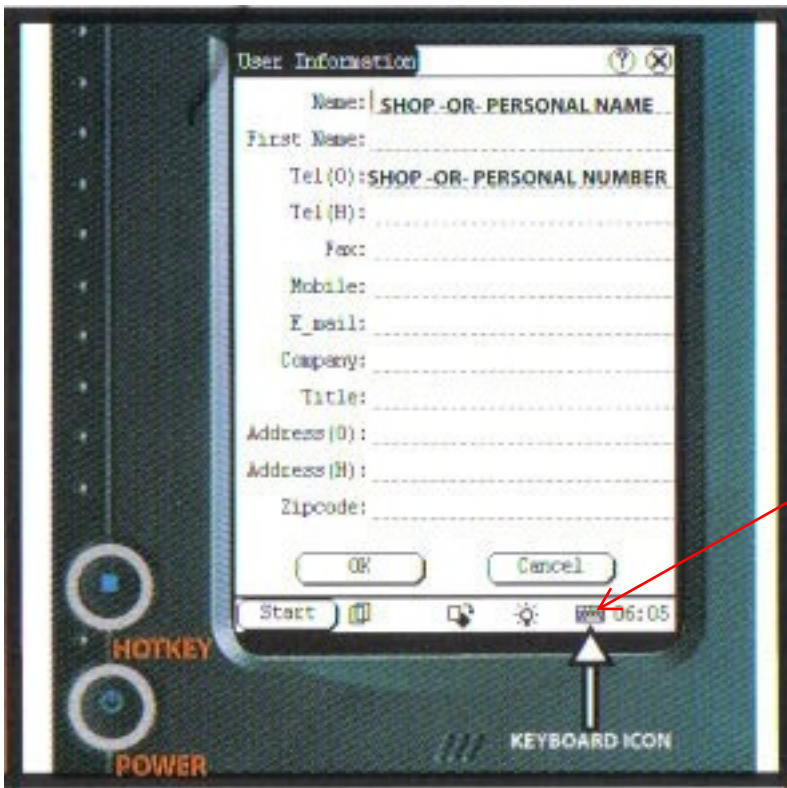

- 11.
- Schakel Launch X431 in
 - Selecteer: "Start"
 - Selecteer: "Information"
 - Selecteer: "User"
 - Met digitaal toetsenbord kunnen de gegevens worden ingebracht
 - Bevestig dit met "OK"

Digitaal toetsenbord

Voor nieuw updates, ga naar:
www.launchtech.nl



X-431 update